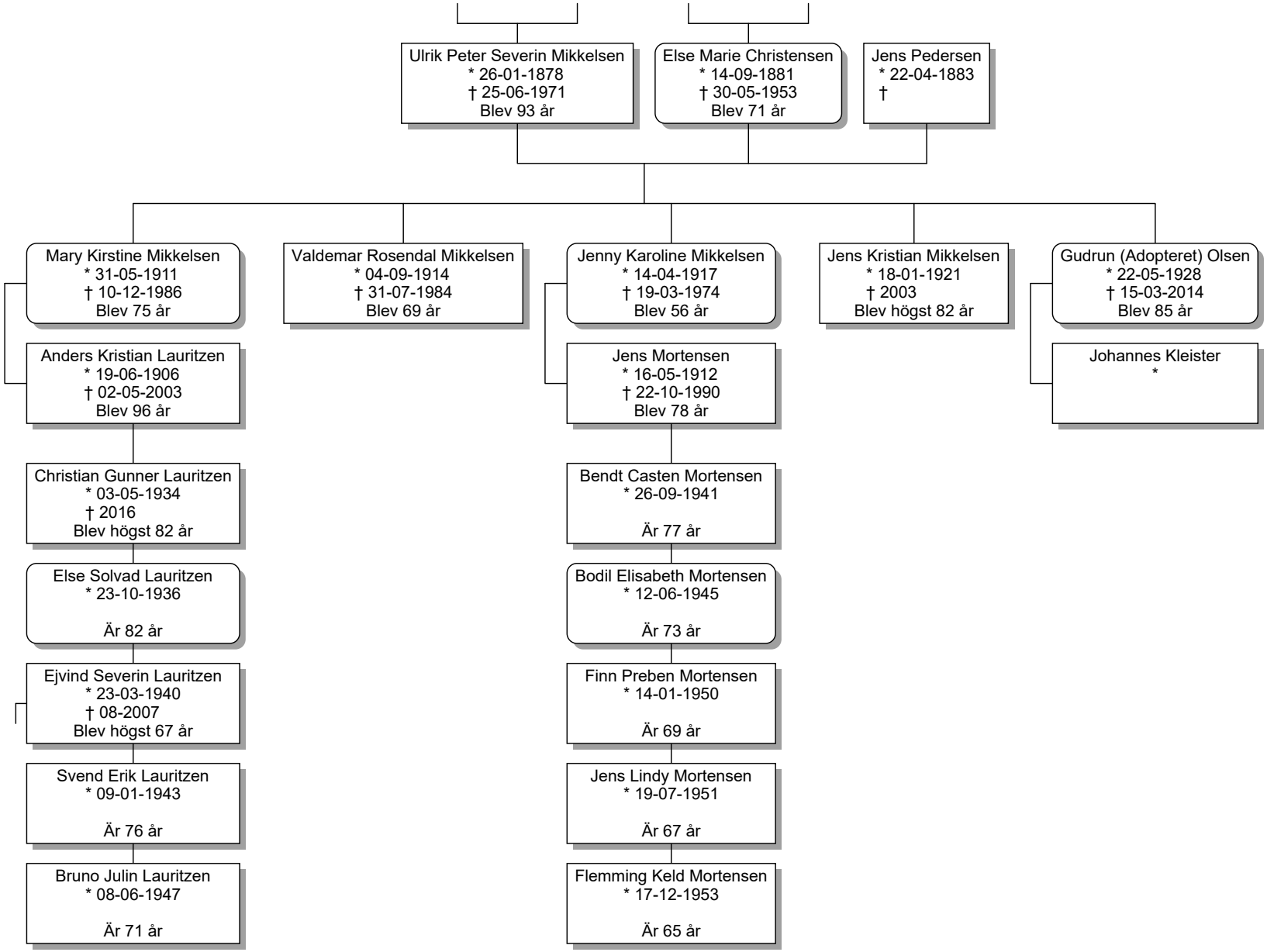
Ulrik Peter Severin Mikkelsen
* 26-01-1878
† 25-06-1971
Blev 93 år
Else Marie Christensen
* 14-09-1881
† 30-05-1953
Blev 71 år
Jens Pedersen
* 22-04-1883
†
Mary Kirstine Mikkelsen
* 31-05-1911
† 10-12-1986
Blev 75 år
Valdemar Rosendal Mikkelsen
* 04-09-1914
† 31-07-1984
Blev 69 år
Jenny Karoline Mikkelsen
* 14-04-1917
† 19-03-1974
Blev 56 år
Jens Kristian Mikkelsen
* 18-01-1921
† 2003
Blev högst 82 år
Gudrun (Adopteret) Olsen
* 22-05-1928
† 15-03-2014
Blev 85 år
Anders Kristian Lauritzen
* 19-06-1906
† 02-05-2003
Blev 96 år
Jens Mortensen
* 16-05-1912
† 22-10-1990
Blev 78 år
Johannes Kleister
*
Christian Gunner Lauritzen
* 03-05-1934
† 2016
Blev högst 82 år
Bendt Casten Mortensen
* 26-09-1941
Är 77 år
Else Solvad Lauritzen
* 23-10-1936
Är 82 år
Bodil Elisabeth Mortensen
* 12-06-1945
Är 73 år
Ejvind Severin Lauritzen
* 23-03-1940
† 08-2007
Blev högst 67 år
Finn Preben Mortensen
* 14-01-1950
Är 69 år
Svend Erik Lauritzen
* 09-01-1943
Är 76 år
Jens Lindy Mortensen
* 19-07-1951
Är 67 år
Bruno Julin Lauritzen
* 08-06-1947
Är 71 år
Flemming Keld Mortensen
* 17-12-1953
Är 65 år