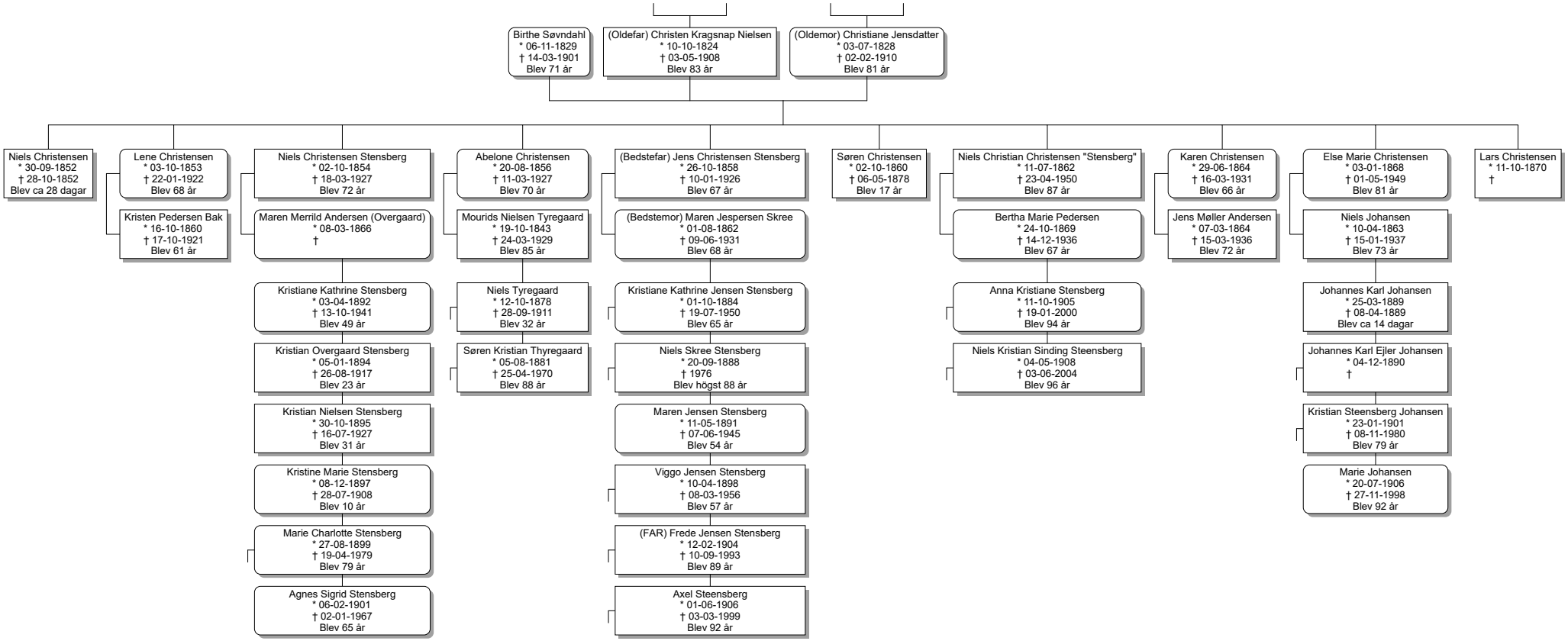
Birthe Søvndahl
* 06-11-1829
† 14-03-1901
Blev 71 år
(Oldefar) Christen Kragsnap Nielsen
* 10-10-1824
† 03-05-1908
Blev 83 år
(Oldemor) Christiane Jensdatter
* 03-07-1828
† 02-02-1910
Blev 81 år
Niels Christensen
* 30-09-1852
† 28-10-1852
Blev ca 28 dagar
Lene Christensen
* 03-10-1853
† 22-01-1922
Blev 68 år
Kristen Pedersen Bak
* 16-10-1860
† 17-10-1921
Blev 61 år
Niels Christensen Stensberg
* 02-10-1854
† 18-03-1927
Blev 72 år
Maren Merrild Andersen (Overgaard)
* 08-03-1866
†
Kristiane Kathrine Stensberg
* 03-04-1892
† 13-10-1941
Blev 49 år
Kristian Overgaard Stensberg
* 05-01-1894
† 26-08-1917
Blev 23 år
Kristian Nielsen Stensberg
* 30-10-1895
† 16-07-1927
Blev 31 år
Kristine Marie Stensberg
* 08-12-1897
† 28-07-1908
Blev 10 år
Marie Charlotte Stensberg
* 27-08-1899
† 19-04-1979
Blev 79 år
Agnes Sigrid Stensberg
* 06-02-1901
† 02-01-1967
Blev 65 år
Abelone Christensen
* 20-08-1856
† 11-03-1927
Blev 70 år
Mourids Nielsen Tyregaard
* 19-10-1843
† 24-03-1929
Blev 85 år
Niels Tyregaard
* 12-10-1878
† 28-09-1911
Blev 32 år
Søren Kristian Thyregaard
* 05-08-1881
† 25-04-1970
Blev 88 år
(Bedstefar) Jens Christensen Stensberg
* 26-10-1858
† 10-01-1926
Blev 67 år
(Bedstemor) Maren Jespersen Skree
* 01-08-1862
† 09-06-1931
Blev 68 år
Kristiane Kathrine Jensen Stensberg
* 01-10-1884
† 19-07-1950
Blev 65 år
Niels Skree Stensberg
* 20-09-1888
† 1976
Blev högst 88 år
Maren Jensen Stensberg
* 11-05-1891
† 07-06-1945
Blev 54 år
Viggo Jensen Stensberg
* 10-04-1898
† 08-03-1956
Blev 57 år
(FAR) Frede Jensen Stensberg
* 12-02-1904
† 10-09-1993
Blev 89 år
Axel Steensberg
* 01-06-1906
† 03-03-1999
Blev 92 år
Søren Christensen
* 02-10-1860
† 06-05-1878
Blev 17 år
Niels Christian Christensen "Stensberg"
* 11-07-1862
† 23-04-1950
Blev 87 år
Bertha Marie Pedersen
* 24-10-1869
† 14-12-1936
Blev 67 år
Anna Kristiane Stensberg
* 11-10-1905
† 19-01-2000
Blev 94 år
Niels Kristian Sinding Steensberg
* 04-05-1908
† 03-06-2004
Blev 96 år
Karen Christensen
* 29-06-1864
† 16-03-1931
Blev 66 år
Jens Møller Andersen
* 07-03-1864
† 15-03-1936
Blev 72 år
Else Marie Christensen
* 03-01-1868
† 01-05-1949
Blev 81 år
Niels Johansen
* 10-04-1863
† 15-01-1937
Blev 73 år
Johannes Karl Johansen
* 25-03-1889
† 08-04-1889
Blev ca 14 dagar
Johannes Karl Ejler Johansen
* 04-12-1890
†
Kristian Steensberg Johansen
* 23-01-1901
† 08-11-1980
Blev 79 år
Marie Johansen
* 20-07-1906
† 27-11-1998
Blev 92 år
Lars Christensen
* 11-10-1870
†